

FICHA No: 119	 ALCALDÍA MAYOR DE BOGOTÁ D.C.	SECRETARIA DE PLANEACION DISTRITAL (SPD) INVENTARIO BIC / DECRETO 606 DEL AÑO 2001 DIRECCION DE PATRIMONIO Y RENOVACION URBANA CONTRATO DE CONSULTORIA No.126/2010	CARLOS HUGO GARZON YEPES Arquitecto – Magister en Estudio y Restauración de Monumentos Arquitectónicos Carrera 7 No 17 – 01 Of. 919. Bogotá - Colombia Tel: 334 58 24 / 622 56 58 - Cel: 310 310 68 38 E-MAIL: carloshgarzonarquitectos@gmail.com	
Chip Catastral AAA0082WXUH				

1. IDENTIFICACION **BARRIO: La Soledad** **CODIGO FICHA:007101-030-15**

NOMBRE DEL BIEN:	clasificación arquitectonica:		Arquitectura habitacional / vivienda / unifamiliar	
OTROS NOMBRES				
MODALIDAD:	Inmueble de Interés Cultural (IIC)	X	Sector de Interés Cultural (SIC)	Sector antiguo(SA)
APLICACIÓN:	Sector Vivienda en Serie (SVS)		Sector con agrupaciones y conjuntos(SAC)	Sector de Desarrollo Individual(SDI)
CATEGORÍA:	Dec. 606/2001: Conservación tipológica (CT)	X	Conservación Integral (CI)	Restitución parcial (RP)
	Categoría Monumental (CM)		Dec. 678/1994 Conservación Monumental (A)	Restitución total (RT)
DECLARATORIA:	Tiene Declaratoria como BIC?	X	Acto Administrativo de la Declaratoria:	Declaratorias Anteriores:
	Ambito de la Declaratoria:	Distrital	Normativa:	Decreto 606 / 2001 - UPZ 101 Teusaquillo

2. LOCALIZACION **ON (Numero Licencia de Construcción): ON 6864**

Departamento:	Cundinamarca	Municipio:	Bogotá	Dirección antigua:	Cra. 21 A # 40-41/43	Dirección actual:	Cra. 22 # 40-41
Localidad:	Teusaquillo	No. Localidad:	13	UPZ:	Teusaquillo	No. UPZ:	101
Barrio:	La Soledad	Cod. Barrio:	7101	Coordenadas: X=	100339,009	Y=	103829,659
Decreto / Plancha No.	492/2007 PLANCHA 4	No. MANZANA:	30	No. PREDIO:	15	Ced. CATASTRAL:	40 21A 11
						Mat. INMOBILIARIA:	050C01303749

PLANO DE LOCALIZACION **TRAMA URBANA** **FOTOGRAFÍA (Contexto/Predio)**

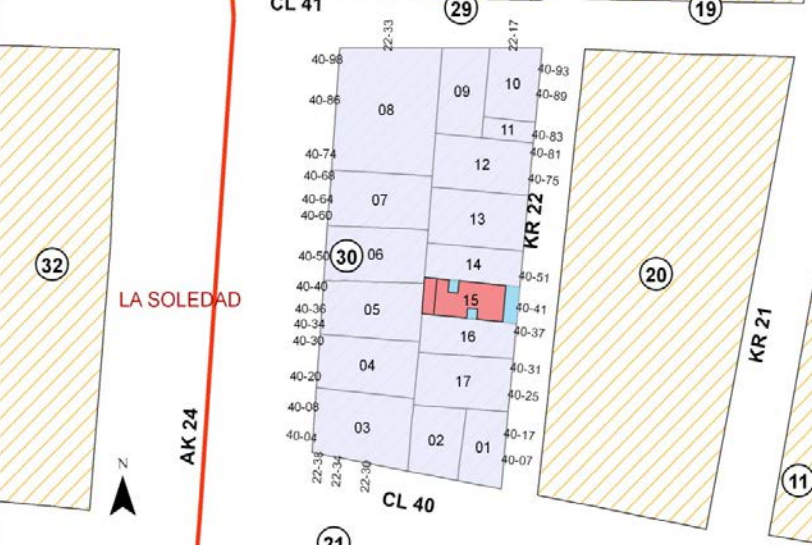





3. ORIGEN

FECHA:	1954	SIGLO:	XX	FUNDADOR:	Guillermo Granados M.	CLASIFICACION TIPOL.:	Moderno
DISEÑADOR:	Jaime Beltrán Herrera		CONSTRUCTOR:	Jaime Beltrán Herrera		USO ORIGINAL:	Habitacional NPH

RESEÑA HISTÓRICA: Edificación construida en el barrio La Soledad, el cual se configuró en su trazado urbano a inicios de la década de 1940 con un trazado orgánico que se opone a la rígida retícula colonial y una filosofía basada en la ciudad jardín. Este barrio fue asiento de una comunidad de inmigrantes provenientes de Alemania, Holanda, Suiza y Austria principalmente. El edificio corresponde a una casa de vivienda unifamiliar de dos pisos construida en 1954 por Jaime Beltrán Herrera, en un periodo en que se introduce en la ciudad la arquitectura moderna y se conforman las primeras firmas de arquitectura del país asociando en muchos casos arquitectos nacionales y europeos. El lenguaje arquitectónico moderno corresponde con su momento de construcción y con el momento de mayor crecimiento y población del barrio.

4. OCUPACION ACTUAL

TIPO DE OCUPACIÓN:	Propiedad Pública:		Propiedad Privada:	X	Posesión:		Tenencia:		Otro:		Cual?
DATOS PROPIETARIO:	Nombre o Razón Social:	María Consuelo Oviedo Gómez			Tipo Doc.	CC		No. Documento:	37829735		
	Dirección:				Teléfono:			E-mail:			
DATOS OCUPANTE:	Nombre o Razón Social:				Tipo Doc.			No. Documento:			
	Dirección:				Teléfono:			E-mail:			
Observaciones:	No se permitió acceso al inmueble		Base Cartografica:		Informacion Cartografica:	SINUPOT / UPZ 101		Fuentes Documentales:	Boletín Catastral		

FICHA No: 119		SECRETARIA DE PLANEACION DISTRITAL (SPD) INVENTARIO BIC / DECRETO 606 DEL AÑO 2001 DIRECCION DE PATRIMONIO Y RENOVACION URBANA CONTRATO DE CONSULTORIA No.126/2010	CARLOS HUGO GARZON YEPES Arquitecto – Magíster en Estudio y Restauración de Monumentos Arquitectónicos  Carrera 7 No 17 – 01 Of. 919. Bogotá - Colombia Tel: 334 58 24 / 622 56 58 - Cel: 310 310 68 38 E-MAIL: carloshgarzonarquitectos@gmail.com
-------------------------	---	---	---

5. ASPECTO FISICO

CARACTERÍSTICAS:	Area del Predio: 210,3	Número de Pisos: 2	Uso Actual: Habitacional NPH	Estrato: 4	Tipología: Continua: X	Aislada:	Mixta:
	Area total construida: 299,5	Area Antejardín: 33,25	Area Libre: 60,55	Area Lote: 210,3	Chip Catastral: AAA0082WXUH		

DIAGNOSTICO GENERAL DEL ESTADO DE CONSERVACION: El inmueble presenta un estado de conservación bueno tanto en exteriores como en interiores. Se apreciaron humedades descendentes por filtraciones desde la cubierta que están afectando cielos rasos, pero no se aprecian patologías constructivas de consideración. El estado de conservación es, en conclusión, bueno, pero requiere mantenimiento. La estructura espacial ha sido intervenida para adecuar el inmueble como residencias universitarias y desde el exterior se aprecian intervenciones en placas y cubiertas.

CRITERIOS DE CALIFICACION:	CARACTERISTICAS URBANISTICAS:	CARACTERISTICAS ARQUITECTONICAS:	CARACTERISTICAS AMBIENTALES:
Representar en alguna medida y de modo tangible o visible una o más épocas de la historia de la ciudad o una o más etapas de la arquitectura y/o urbanismo en el país.	X	El inmueble presenta antejardín como espacio de amortiguación, y los cerramientos exteriores se integran con los demás del entorno generando una primera capa transparente ante el edificio. Las fachadas se integran con la línea de paramento generando una lectura de continuidad que, a pesar de las diferencias de materiales entre las edificaciones cercanas, permite la percepción de un todo homogéneo.	Casa de dos pisos entre medianeras, con antejardín. El lenguaje de la edificación corresponde a la arquitectura moderna y presenta fachadas planas de volúmenes geométricamente simples y una implantación que colma la totalidad del frente del terreno. Las cubiertas se perciben planas desde el exterior. Los materiales mezclan la piedra Bogotá (muñeca) con ladrillo y pañete, ventanería en lámina metálica y barandales y rejas en hierro.
Ser un testimonio o documento importante en el proceso histórico de planificación o formación de la estructura física de la ciudad.	X		
Ser un ejemplo cultural importante de un tipo de edificación o conjunto arquitectónico. <small>Ser un testimonio importante de la conformación del paisaje de un grupo social determinado</small>	X		
Constituir un hito de referencia urbana culturalmente significativo en la ciudad.			
Ser un ejemplo destacado de la obra de un arquitecto urbanista o de un grupo de estos de trayectoria reconocida a nivel nacional o internacional.			
estar relacionado con personajes o hechos significativos de la historia de la ciudad o del país			

DESCRIPCIÓN GENERAL: Edificio medianero de dos pisos con antejardín delimitado por reja metálica baja. La fachada es plana y presenta un volumen pañetado que se adosa en el segundo piso y alberga el balcón con baranda en hierro. El resto de la fachada combina enchapes en láminas de piedra muñeca pulida en segundo piso, enchape en lajas de piedra pulida en primer piso y pañetes. La ventanería y las puertas son en lámina metálica.

DER. DE EDIFICABILIDAD / UPZ	101 - Teusaquillo	DER. DE PLUSVALIA	SI:	NO: X	PORCENTAJE EXENCION PREDIAL ACUERDO	45%
-------------------------------------	-------------------	--------------------------	-----	-------	--	-----

6. INTERVENCIONES

FECH. CONSTRUCCION:	1954	SIGLO:	XX	CONSTRUCTOR:	Jaime Beltrán Herrera	LIC. CONSTRUCCION:	1856/1954	TIPO DE INTERVENCIÓN:	Obra nueva
----------------------------	------	---------------	----	---------------------	-----------------------	---------------------------	-----------	------------------------------	------------

DESCRIPCIÓN DE LAS INTERVENCIONES: Construcción de casa de dos pisos

ALTERACIONES A LA EDIFICACION VISIBLES DESDE EL EXTERIOR:	POSIBILIDADES DE INTERVENCIÓN:
No se aprecian alteraciones en el volumen, pero se ve que el nivel del garaje fue alterado y se generó una rampa de acceso en el espacio del antejardín.	Se deben conservar la implantación, la volumetría, la organización espacial y los elementos ornamentales. Se permite la modificación de los espacios internos del edificio, siempre y cuando mantenga la autenticidad de la estructura espacial.

7. VALORACION Y SIGNIFICACION CULTURAL DEL BIEN

VALOR PATRIMONIAL	CRITERIOS DE VALORACION	1	2	3	4	5	*Califique del 1 al 5 donde:	CRITERIOS DE VALORACION URBANOS:	
VALOR HISTORICO	ANTIGÜEDAD				X		1. Malo 2. Regular 3. Aceptable 4. Bueno 5. Excelente	El inmueble se integra al trazado urbano por su altura y su implantación que respeta paramentos y antejardines. La presencia del inmueble dentro del sector hace parte de la memoria colectiva y conforma un paisaje urbano rico en variedad de edificaciones y lenguajes arquitectónicos que, sin embargo, se lee como un hecho continuo. La continuidad del espacio público es fundamental para comprender la integración del edificio a la ciudad.	
	AUTORIA				X				
	AUTENTICIDAD			X					
VALOR ESTETICO FORMAL	CONSTITUCION DEL BIEN					X		*Según Decreto 763 de 2009. Ley 1185 de 2008	CRITERIOS DE LA ESTRUCTURA: La forma de construcción del inmueble refleja las técnicas que se introdujeron con el movimiento moderno, tales como la prefabricación y la construcción de elementos en serie. Se mantiene el uso de la estructura de muros y se introducen algunas columnas como elementos puntuales. La estructura espacial muestra el proceso de racionalización y especialización de los espacios.
	FORMA					X			
	ESTADO DE CONSERVACION			X					
VALOR SIMBOLICO	CONTEXTO AMBIENTAL					X			CRITERIOS FORMALES:
	CONTEXTO URBANO					X			
	CONTEXTO FISICO					X			
	REPRESENTATIVIDAD					X		CRITERIOS DE SIGNIFICACION:	

OBSERVACIONES GENERALES DE VALORACION / SIGNIFICACION CULTURAL DEL BIEN: El inmueble plasma elementos de lenguaje del movimiento moderno, dentro de los que se pueden incluir la transformación de la proporción entre llenos y vacíos hacia una arquitectura más abierta, las volúmenes de geometría pura y el uso mezclado de materiales como piedra, pañete y ladrillo. La espacialidad del edificio recurre al manejo de antejardín y un jardín posterior.

El inmueble amerita su conservación cuidadosa tanto por sus características propias como por la manera como se integra con el entorno urbano. Es importante recuperar la estructura espacial y analizar la conveniencia de las intervenciones sobre los entresijos y las cubiertas con placas de concreto.

La conformación de un perfil urbano singular y continuo como el que se presenta en La Soledad hace parte de un paisaje urbano único que manifiesta un periodo histórico de transformaciones sociales, políticas y tecnológicas. La consolidación de este paisaje en un periodo de aproximadamente 10 años, incluyendo manifestaciones arquitectónicas variadas, hace cada edificación cobre importancia en la conformación de la memoria del lugar

FICHA No:
119
Chip Catastral
AAA0082WXUH



SECRETARIA DE PLANEACION DISTRITAL (SPD)
INVENTARIO BIC / DECRETO 606 DEL AÑO 2001
DIRECCION DE PATRIMONIO Y RENOVACION URBANA
CONTRATO DE CONSULTORIA No.126/2010

CARLOS HUGO GARZON YEPES
Arquitecto – Magíster en Estudio y Restauración de Monumentos Arquitectónicos
Carrera 7 No 17 – 01 Of. 919. Bogotá - Colombia
Tel: 334 58 24 / 622 56 58 - Cel: 310 310 68 38
E-MAIL: carloshgarzonarquitectos@gmail.com



8. PLANOS ARQUITECTONICOS

ESQUEMA DE LEVANTAMIENTO: PLANTAS, ALZADOS, FACHADAS, CORTES.

PLANOS DE ARCHIVO

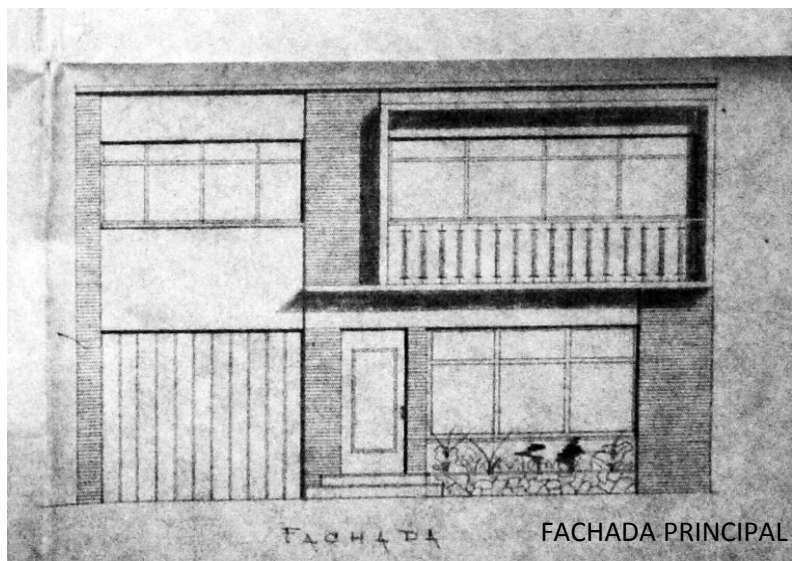
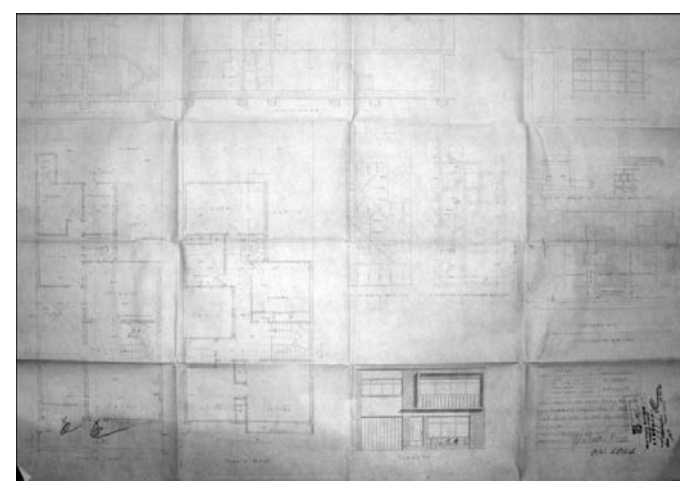
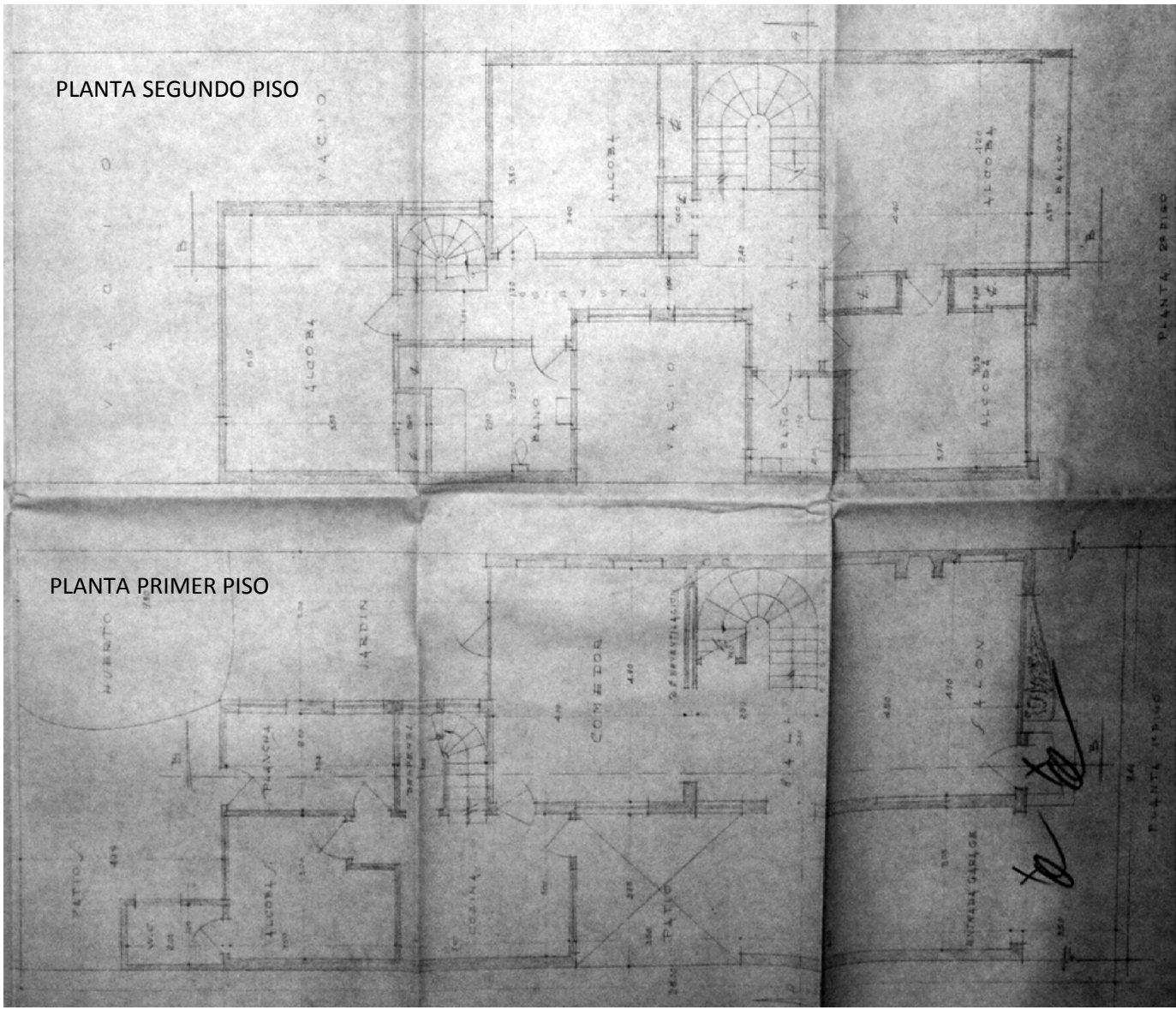

Observaciones:		Base Cartografica:		Información Cartografica		Fuentes Documentales	Archivo SDP
----------------	--	--------------------	--	--------------------------	--	----------------------	-------------

FICHA No:
119
Chip Catastral
AAA0082WXUH



SECRETARIA DE PLANEACION DISTRICTAL (SPD)
INVENTARIO BIC / DECRETO 606 DEL AÑO 2001
DIRECCION DE PATRIMONIO Y RENOVACION URBANA
CONTRATO DE CONSULTORIA No.126/2010

CARLOS HUGO GARZON YEPES
Arquitecto – Magister en Estudio y
Restauración de Monumentos Arquitectónicos
Carrera 7 No 17 – 01 Of. 919. Bogotá - Colombia
Tel: 334 58 24 / 622 56 58 - Cel: 310 310 68 38
E-MAIL: carloshgarzonarquitectos@gmail.com



9. REGISTRO FOTOGRAFICO



FOTOGRAFIAS DEL CONTEXTO



FOTOGRAFIAS DE ARCHIVO

FUENTE DOCUMENTAL

BIBLIOGRAFIA

10. RESPONSABLE DEL INVENTARIO

FECHA DE ACTUALIZACION Dic 2010

ENTIDAD
CARLOS HUGO GARZON YEPES
Arquitecto Restaurador de Monumentos

Vo. Bo. DIRC. ESTUDIOS CARLOS HUGO GARZON YEPES

DILIGENCIÓ

Arq. Gabriel Oñoro Vesga

REVISÓ

Vo. Bo. INTERVENTORIA SDP